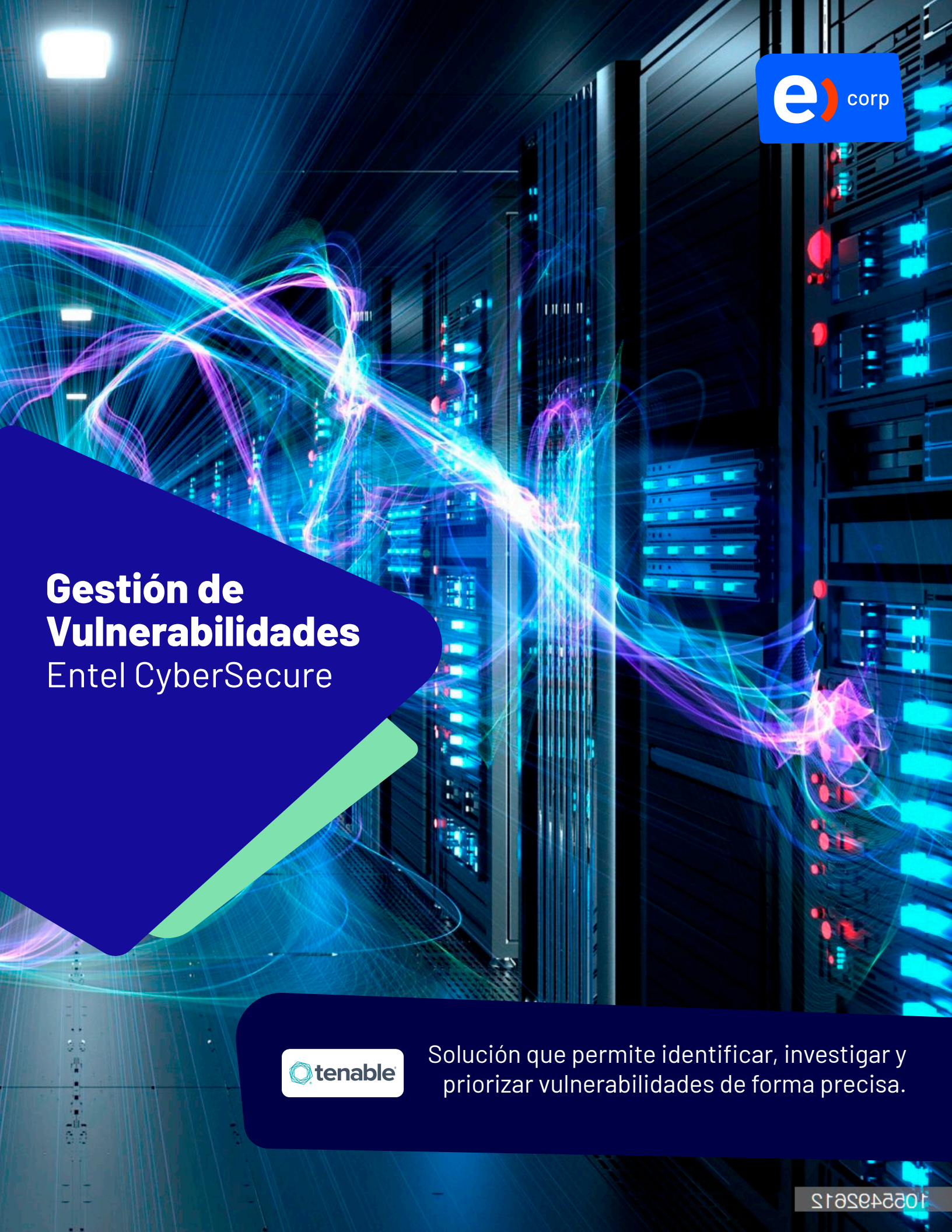

Gestión de Vulnerabilidades

Entel CyberSecure

Solución que permite identificar, investigar y priorizar vulnerabilidades de forma precisa.

Identifique, Investigue y Priorice de forma precisa su Cyber Exposición

PANORAMA ACTUAL

La Gestión de Vulnerabilidades se esta volviendo cada vez más compleja.

La cantidad de vulnerabilidades crece y su gravedad va en aumento.

16.500
CVE DETECTADAS
EN 2018.

53%
DE CRECIMIENTO
EN 2018 FRENTE AL 2017.

Y las tendencias de 2019 son ***aún más alarmantes***, según la Base de Datos Nacional de Vulnerabilidades (NVD), se revelaron:

17.313 ***NUEVAS VULNERABILIDADES***

¿Cómo puede usted identificar las mayores amenazas para su negocio y saber qué reparar primero?

En base a la **Priorización predictiva** permite concentrarse en reparar las vulnerabilidades que más importan, es decir esa pequeña fracción que pueden ser explotadas.
Esta priorización combina datos de vulnerabilidades recolectados por **Tenable** con datos de vulnerabilidades y amenazas de terceros, y analiza todo esto con el algoritmo avanzados desarrollados por **Tenable Research.**

97%

Obteniendo como resultado una **reducción del 97%** en el número de vulnerabilidades que necesitan reparación inmediata.

La detección y priorización es vital a la hora de prevenir una inminente amenaza. Un ejemplo claro lo fue ***WannaCry***, famoso ransomware, que a comienzo de 2017 explotaba el CVE 2017-0144 (Vulnerabilidad en el servidor SMB que permitía la ejecución remota de código). Para lo cual si hubiese sido detectada a tiempo el panorama mejoraba para muchas compañías de esa época.

Más de 30.000 organizaciones de todo el mundo confían en **Tenable** para comprender y reducir el riesgo cibernético. Como creador de Nessus®, **Tenable** extendió su conocimiento sobre vulnerabilidades para ofrecer la primera plataforma del mundo para ver y proteger los activos digitales en cualquier plataforma de cómputo.

Fue nombrada líder en Gestión del Riesgo de Vulnerabilidades, en el cuarto trimestre de 2019 por The Forrester Wave — *Priorización basada en riesgo, Métricas e informes, Criticidad de activos, Gravedad y Enumeración de vulnerabilidades.*

91%

De las organizaciones sufrieron un ciberataque durante los últimos dos años, lo cual generó un tiempo de inactividad significativo, pérdidas de información confidencial y robo de información crítica.

****Report of Ponemon Institute LLC, "Measuring & Managing the Cyber Risks", December 2018.***

CVE *(Common Vulnerabilities and Exposures)* - Identificador de la Vulnerabilidad y Exposición.

CVSS *(Common Vulnerability Score System)* - Puntaje para estimar el impacto derivado de vulnerabilidades.

Vulnerabilidad - Debilidad o fallo que presenta un sistema de información que pone en riesgo la seguridad del mismo.

Amenaza - Es toda acción que aprovecha una vulnerabilidad para atentar contra la seguridad de un sistema de información.

Exploit - Pograma o código creado para aprovecharse de una Vulnerabilidad.

0 day - Vulnerabilidad que aún no ha sido publicada y podría estar utilizándose.

Vector de ataque - Mecanismos utilizados para entrar a los sistemas.

Parche de Seguridad - Desarrollos que corrigen los fallos de seguridad detectados y que impiden que se sigan explotando vulnerabilidades.

Identifique, Investigue y Priorice de forma precisa su Cyber Exposición

entel CyberSecure

Entel Cybersecure en conjunto con Tenable, Partner estratégico de ciberseguridad, han elaborado un servicio de Gestión de Vulnerabilidades a un nivel completamente nuevo, permitiendo poner en marcha un plan de priorización, parchado y remediación exitoso.

tenable Partner | GOLD

tenable TG — TENABLE GUARDIAN

tenable TCPSE++ — TENABLE CERTIFIED PRE-SALES ENGINEER +ARCHITECTURE +API

Características Principales TENABLE

- Modelos de despliegue On premise y Cloud.
- Único con capacidades de Priorización Predictiva (VPR)
- Herramienta líder en Gestión del Riesgo de Vulnerabilidades.
- Complementos adicionales escalables para gestión de vulnerabilidades dirigidos a Aplicaciones Web (OWASP), contenedores, registro de imágenes y redes industriales.

Este servicio nos permitirá:

- Eliminar puntos ciegos, visibilidad y control de sus vulnerabilidades.
- Mejorar la productividad, con seguimiento histórico de parchado de seguridad.
- Recibir recomendaciones, con indicaciones paso a paso para efectos de remediación.

Evaluando y gestionando sus vulnerabilidades, le ayudaremos a enfrentar de mejor manera el mundo de los ciberataques.

GESTIÓN DE VULNERABILIDADES

Servicios gestionados los cuales permitirán prevenir y prepararse ante el riesgo inminente al cual se podría ver enfrentado su negocio.

Permitirá hacer seguimiento de sus procesos de parchado de seguridad, a través de una vista rápida desde un estado anterior.

Podrá contar con recomendaciones paso a paso para remediación de las vulnerabilidades encontradas.

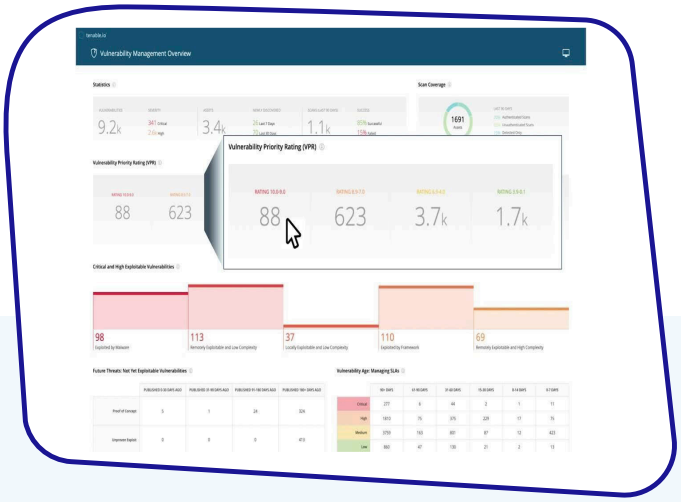

Beneficios de Entel CyberSecure

Unidad enfocada en ciberseguridad y seguridad de la información.

- Service Provider con los más altos niveles de Personal Certificado del mercado.
- Único proveedor con un Centro de Ciber Inteligencia en Chile desde 2016, orientado a la investigación y análisis de amenazas que ponen en riesgo los negocios.
- Trabajamos de la mano con nuestros Partners, para proponer soluciones que entregan visibilidad, proteger los procesos claves de tu organización, así como también los datos críticos.
- Con un portafolio integrado a nivel de Estrategia de Resiliencia e Implementación de Controles y Servicios de Ciberseguridad, protegemos tu negocio y clientes.
- Las soluciones de Entel CyberSecure se integran plenamente con todos los servicios de Telecomunicaciones, Cloud, TI y de Outsourcing que tu organización implemente.
- Tu empresa contará con un monitoreo proactivo basado en una estructura de tres áreas de servicios de seguridad: Monitoreo, Administración y Soporte 7x24.